

PROYECTO RESTAURANTE ALMARA

UBICACIÓN Hamburgo 195, Colonia Juarez, Distrito Federal México

Diagrama de conexión de Audio

REALIZADO : AGS FECHA: 26/06/2014

ESCALA: NA

UNIDAD: metros

HOJA: 1 DE 2



**Vista Frontal
DETALLE DE SALIDAS**

Ubicación del rack en el espacio del Almacén

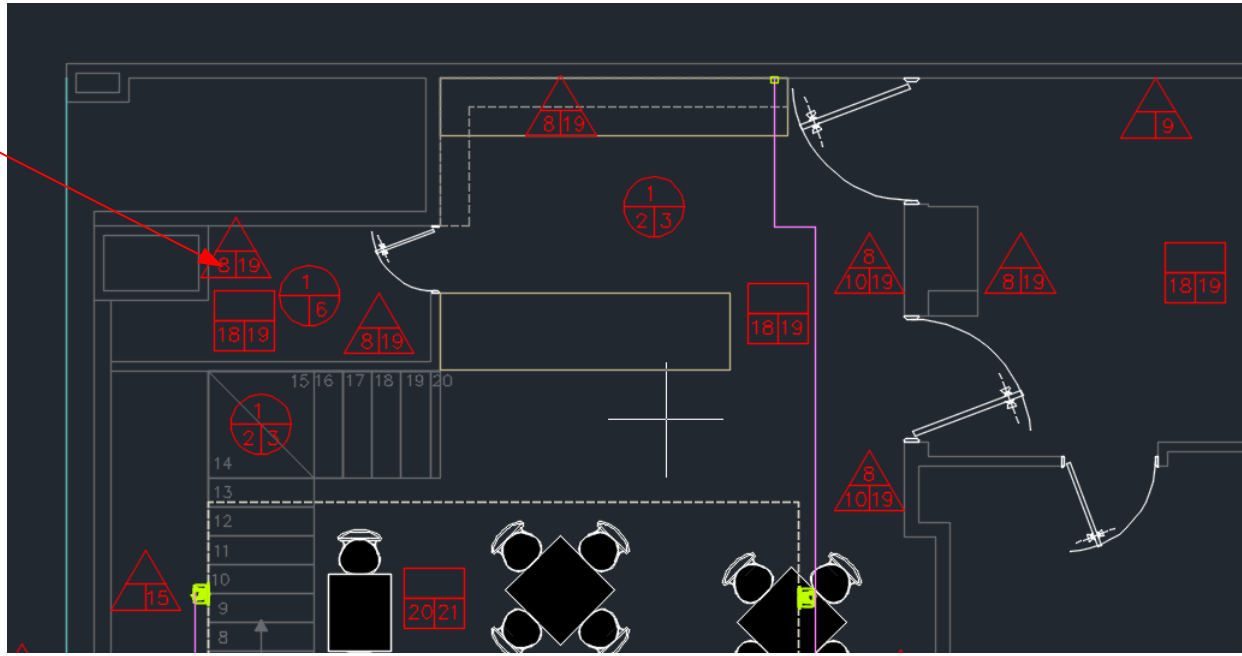

Tubería de 1 pulgada para distribución de cableado de potencia se comunica con la ductería de PVC para cableado de altavoces

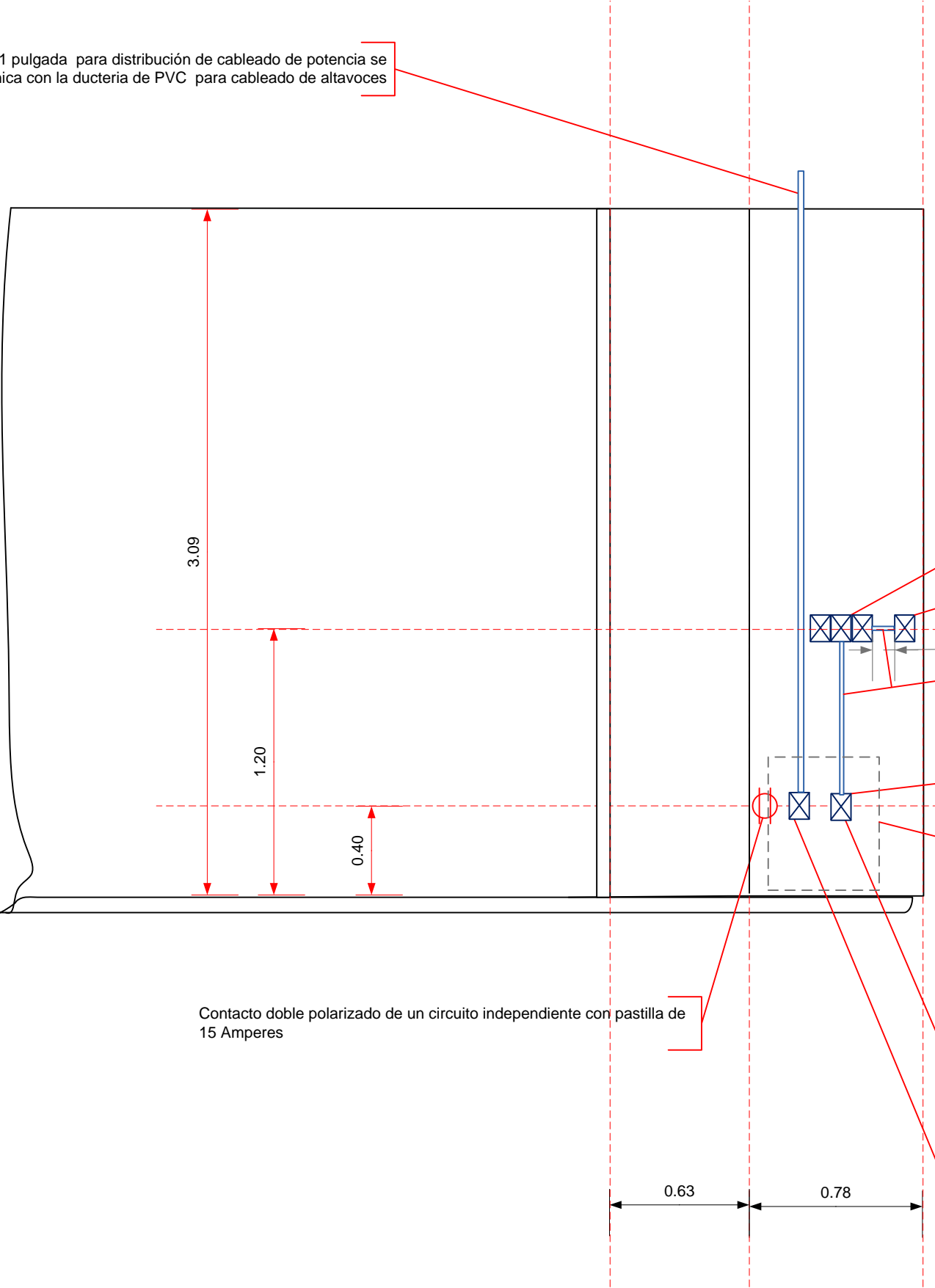

Registro salida con caja plástica de tres espacios (PDF adjunto) para cableado UTP y montaje de control DCP YAMAHA

Registro salida con caja normal para cableado de línea y montaje de placa Kramer

Tubería de 3/4 de pulgada para cableado de señal de línea y UTP

Registro salida para cableado de línea y UTP

Espacio que ocupara el Rack

Contacto doble polarizado de un circuito independiente con pastilla de 15 Amperes

Registro principal para cableado UTP y señal de línea

Registro para cableado de altavoces

PROYECTO	RESTAURANTE ALMARA
UBICACIÓN	Hamburgo 195, Colonia Juarez Distrito Federal México
Detalles de SALIDAS	
REALIZADO : AGS	FECHA: 04 / 06 / 2015
	ESCALA: 1:50
	UNIDAD: metros
	HOJA: 2 DE 2